

Centro Social Paroquial de S. João Baptista de Espite

Espite

2435 – 152 Espite – Ourém

*(Handwritten signatures and initials)*

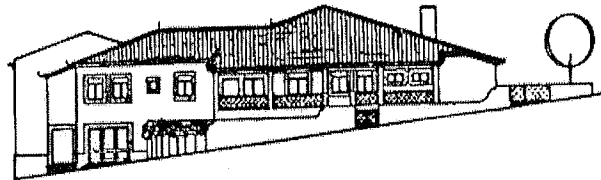

Centro Social Paroquial de S. João Baptista de **ESPITE**

Telef. 244 739 400 ✕ Contribuinte 502 309 806  
2435-152 ESPITE – OURÉM

---

# Relatório e contas 2019

---

Espite, 31 de março de 2020

# Centro Social Paroquial de S. João Baptista de Espite

Espite

2435 – 152 Espite – Ourém

*(Handwritten signatures and initials)*  
M. J. ...  
M. J. ...  
M. J. ...  
M. J. ...

## ÍNDICE

1. Órgãos Sociais .....	3
2. Relatório de Gestão.....	4
1. Balanço .....	8
2. Demonstração dos Resultados por Natureza .....	9
3. Demonstração das Alterações nos Fundos Patrimoniais.....	11
4. Demonstração dos Fluxos de Caixa.....	12
5. Anexo.....	13
NOTA - 1 Identificação da entidade.....	13
NOTA - 2 Referencial contabilístico de preparação das demonstrações financeiras.....	13
NOTA - 3 Principais políticas contabilísticas .....	14
NOTA - 4 Activos fixos tangíveis .....	16
NOTA - 5 Ativos intangíveis .....	16
NOTA - 6 Outros investimentos financeiros .....	17
NOTA - 7 Inventários.....	17
NOTA - 8 Clientes e utentes.....	18
NOTA - 9 Estado e outros entes públicos .....	18
NOTA - 10 Outros créditos a receber .....	18
NOTA - 11 Diferimentos.....	18
NOTA - 12 Caixa e depósitos bancários .....	19
NOTA - 13 Fundos patrimoniais.....	19
NOTA - 14 Financiamentos obtidos .....	20
NOTA - 15 Fornecedores.....	20
NOTA - 16 Outras dividas a pagar .....	20
NOTA - 17 Rédito .....	21
NOTA - 18 Subsídios, doações e legados à exploração.....	21
NOTA - 19 Custo das mercadorias vendidas e matérias consumidas.....	21
NOTA - 20 Fornecimentos e serviços externos.....	22
NOTA - 21 Gastos com o pessoal.....	22
NOTA - 22 Outros rendimentos .....	22
NOTA - 23 Outros gastos .....	23
NOTA - 24 Gastos/reversões de depreciação e de amortização .....	23
NOTA - 25 Resultados financeiros .....	23
NOTA - 26 Indicação do número de pessoal cooperante, número de voluntários e beneficiários, órgãos sociais ou qualquer outra informação que aumente a qualidade contida nas demonstrações financeiras .....	24
NOTA - 27 Eventos subsequentes.....	24
NOTA - 28 Informações exigidas por diplomas legais .....	24
6. Parecer do Conselho Fiscal.....	25

# Centro Social Paroquial de S. João Baptista de Espite

Espite  
2435 – 152 Espite – Ourém

*(Handwritten signatures and initials)*  
Manuel  
ARS

## 1. Órgãos Sociais

### Órgãos Sociais

#### Direção:

Cargo	Nome
Presidente	MARCELO CAVALCANTE DE MORAES
Vice-presidente	JOÃO PEREIRA TREZENTOS
Tesoureiro	DAVID DE SOUSA CARDOSO
Secretário	ANA PAULA MARQUES DE SOUSA
Vogal	DULCE RAQUEL LOURENÇO MATEUS
Vogal	NORBERTO RIBEIRO CASALINHO
Vogal	MANUEL FERREIRA PEREIRA

#### Conselho Fiscal:

Cargo	Nome
Presidente	ANTÓNIO DE SOUSA MORDOMO
Secretário	FILIFE MANUEL MARQUES BAPTISTA
Vogal	ANA CARINA DE SOUSA MENDES

M  
Handwritten signatures and initials in the top right corner.

## 2. Relatório de Gestão

### Período de 2019

Nos termos da Lei e dos estatutos, a Direção do “Centro Social de São João Baptista de Espite”, apresenta à Assembleia-Geral o Relatório e Contas, referente ao período de 2019.

#### A. Envolvente Macroeconómica

Em 2019 o crescimento do PIB registou novo abrandamento, fixando-se em 2,2%, em linha com o estimado no início do ano (0,4 p.p. inferior ao registado em 2018). Para esta evolução contribuiu o menor crescimento do consumo, em especial no consumo privado (2,3%) e das exportações (4,4%), sendo estes os indicadores com maior influência na evolução do volume de negócios da maior parte do nosso tecido empresarial. No sentido contrário temos a evolução do crescimento do investimento (6,4%), 0.6 p.p. superior ao atingido em 2018.

Em relação ao mercado de trabalho, merece destaque nova redução da Taxa de Desemprego para 6,5%, registando semelhantes à média registada na Zona Euro (6,3%). Em alguns setores de atividade já se sente grande dificuldade em contratar.

As taxas de juro de referência mantiveram-se estáveis e em níveis mínimos (Euribor a 3M no final de 2019: -0,436%), fazendo com que os custos de financiamento das empresas continuem em baixos níveis.

Merece igualmente referência a evolução do Índice Harmonizado de Preços no Consumidor (IHPC) que desce para 0,3% em 2019, 0,7 p.p. inferior ao registado na Zona Euro e o segundo índice mais baixo da última década.

Indicadores macroeconómicos	2018	2019 (*)
PIB e principais componentes da despesa		
PIB	2,6	2,2
Consumo privado	2,9	2,3
Consumo público	0,9	0,8
Formação bruta de capital fixo	5,8	6,4
Exportações	6,3	4,4
Evolução do mercado de trabalho		
Taxa de desemprego	7,0	6,5
Evolução dos preços		
IHPC	1,2	0,3
Indicador de clima económico	2,6	2,3

Fonte: Banco de Portugal, INE, Eurostat

(\*) – Alguns indicadores são as últimas estimativas disponíveis

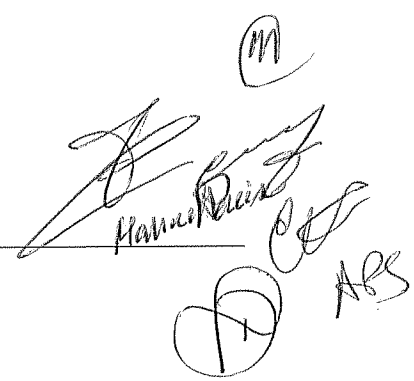

## **B. Evolução da atividade da Instituição**

### **Resultados obtido**

O período económico de 2019 regista um decréscimo de 6% do volume de negócios face ao período homólogo, refletindo uma diminuição da procura dos nossos serviços por parte do mercado.

O resultado líquido do período foi de 569,46 euros, montante inferior ao ocorrido no período anterior.

### **Recursos humanos**

No período de 2019 a Instituição teve em média nos seus quadros 23 funcionários.

### **Comercial**

O mercado alvo da Instituição manteve-se com especial incidência para os utentes existentes em regiões próximas da Instituição.

### **Investimentos**

No decurso do ano, a empresa investiu 10.928,22 euros em edifícios e outras construções e equipamento básico.

## **C. Análise económica e financeira**

### **• Desempenho financeiro**

Da análise do balanço destacamos o decréscimo nos ativos fixos tangíveis.

O total de disponibilidades diminuíram 75% face ao período homólogo, registando no final do ano o valor de 21.360,76 euros.

O passivo é maioritariamente composto por diferimentos, dívidas a fornecedores e outras contas a pagar.

O montante constante em outros passivos correntes refere-se maioritariamente a credores por acréscimo de gastos e obrigações com remunerações a liquidar em 2020 relativo aos vencimentos de dezembro e a previsão de férias e subsídio de férias.

### **• Desempenho económico**

No período de 2019 os resultados operacionais foram de 2.463,62 euros.

Os rendimentos totais de exploração diminuíram 8,7% face ao período anterior.

## Centro Social Paroquial de S. João Baptista de Espite

Espite  
2435 – 152 Espite – Ourém

Por outro lado, os gastos de exploração foram 4,8% superiores face a 2018.

O resultado antes de impostos foi de 569,46 euros.

Não existiu reconhecimento do imposto sobre o rendimento do período, logo o resultado líquido do período é de 569,46 euros.

- **Indicadores de gestão**

Os principais indicadores de análise económica e financeira são os seguintes:

INDICADOR	2018	2019	Var. Valor	Var. %
<b>Rentabilidade económica e financeira</b>				
Volume de negócios	353 038	331 250	-21 788	-6%
Resultado líquido do período	70 297	569	-69 728	-99%
Rentabilidade das vendas e prestações de serviços	20%	0%	-20%	
Dívidas de terceiros /ativo total	7%	7%	0%	
Rentabilidade do ativo total	6%	0%	-6%	
Rentabilidade do capital próprio	12%	0%	-12%	
<b>Ciclo de exploração</b>				
Prazo médio de pagamentos	231	31	-199	
Prazo médio de recebimentos	59	56	-3	
<b>Eficiência financeira</b>				
Disponível	84 339	21 361	-62 978	-75%
Autonomia financeira	51%	56%	5%	
Solvabilidade	102%	126%	23%	
Liquidez geral	0,38	0,24	-13%	
Liquidez reduzida	0,37	0,24	-13%	
Liquidez imediata	0,17	0,05	-12%	

Os indicadores de rentabilidade, quer do ativo total quer do fundo de capital. Mantiveram-se face ao período anterior.

Também os indicadores de liquidez geral e reduzida apresentam valores idênticos aos registados no período anterior enquanto que a liquidez imediata diminuiu.

### D. Perspetivas futuras

Durante o ano de 2019 desenvolveram-se ações de promoção, esperando-se que estas possam induzir um crescimento no volume de negócios no período de 2020. No entanto, dado a atual conjuntura, esta previsão poderá sofrer variações significativas.

# Centro Social Paroquial de S. João Baptista de Espite

Espite  
2435 – 152 Espite – Ourém

## E. Factos relevantes

Após o termo do período e até à presente data, não ocorreu qualquer facto relevante para as atividades da Instituição.

## F. Outras Informações

A Direção informa que tem a situação regularizada perante a Segurança Social e o Estado (Fazenda Nacional).

## G. Proposta de aplicação de resultados

A Direção, propõe que o resultado líquido do período no valor de 569,46 euros, tenha a seguinte aplicação:

O valor de 569,46 euros seja transferido para resultados transitados.

## H. Referências finais

Aos clientes e utentes que nos honraram com a sua preferência, agradecemos a confiança depositada que constituiu importante incentivo e compensação pelos esforços empreendidos por quantos trabalham nesta instituição.

Espite, 31 de março de 2020.

A Direção:

*P. Martins*

*João Paulo*

*Luís*

*Stomil Ferreira Pereira*

*Alberto Ribeiro Cosalimla*

*Rua Pauline Marques de Sousa*

---

*D. Aires*





# Centro Social Paroquial de S. João Baptista de Espite

Espite

2435 – 152 Espite – Ourém

## 2. Demonstração dos Resultados por Natureza

Unidade: euros

RENDIMENTOS E GASTOS	Notas	Períodos	
		2019	2018
Vendas e serviços prestados	18	331 250,26	353 038,06
Subsídios à exploração	19	133 566,26	126 382,38
Custos das mercadorias vendidas e das matérias consumidas	20	(55 981,46)	(53 365,91)
Fornecimentos e serviços externos	21	(92 518,27)	(76 893,20)
Gastos com o pessoal	22	(315 291,76)	(303 681,88)
Imparidade de dívidas a receber (perdas/reversões)		(32,00)	0,00
Outros rendimentos e ganhos	23	37 668,31	70 687,79
Outros gastos	24	(677,46)	(20 058,18)
<b>Resultado antes de depreciações, gastos de financiamento e impostos</b>		<b>37 983,88</b>	<b>96 109,06</b>
Gastos/reversões de depreciação e de amortização	25	(35 520,26)	(22 903,94)
<b>Resultado operacional (antes de gastos de financiamento e impostos)</b>		<b>2 463,62</b>	<b>73 205,12</b>
Juros e rendimentos similares obtidos	26	0,00	4,27
Juros e gastos similares suportados	26	(1 894,16)	(2 912,08)
<b>Resultado antes de impostos</b>		<b>569,46</b>	<b>70 297,31</b>
<b>Resultado líquido do período</b>		<b>569,46</b>	<b>70 297,31</b>

Para ser lido com as notas anexas às Demonstrações Financeiras

O Contabilista Certificado

Ana Sofia Inácio

A Direção

*[Handwritten signature]*

*[Handwritten signature]*

*[Handwritten signature]*

*[Handwritten signature]*

*[Handwritten signature]*

*[Handwritten signature]*

*[Handwritten signature]*

# Centro Social Paroquial de S. João Baptista de Espite

Espite

2435 – 152 Espite – Ourém

## 3. Demonstração dos resultados por funções

RENDIMENTOS E GASTOS	Período	Respostas sociais / atividades					
	2019	ERPI	C.CONVÍVIO	CENTRO DIA	SAD	AAAF	CATL
Vendas e serviços prestados	331 250,26	274 262,88	0,00	13 921,00	21 560,57	10 054,89	11 450,92
Subsídios, doações e legados à exploração	133 566,26	78 009,67	8 437,35	4 098,85	22 379,01	14 541,78	6 099,60
Custos das mercadorias vendidas e das matérias consumidas	(55 981,46)	(42 426,92)	(1 016,18)	(2 170,27)	(5 291,98)	(2 962,37)	(2 113,75)
Fornecimentos e serviços externos	(92 518,27)	(70 117,23)	(1 679,39)	(3 586,72)	(8 745,85)	(4 895,78)	(3 493,30)
Gastos com o pessoal	(315 291,76)	(235 097,99)	(5 620,42)	(12 885,84)	(31 529,18)	(17 546,67)	(12 611,67)
Imparidade de dívidas a receber (perdas/reversões)	(32,00)					(32,00)	
Outros rendimentos e ganhos	37 668,31	33 368,56	301,35	690,90	1 690,50	940,80	676,20
Outros gastos e perdas	(677,46)	(347,05)	(330,41)	0,00	0,00	0,00	0,00
<b>Resultado antes de depreciações, gastos de financiamento e impostos</b>	<b>37 983,88</b>	<b>37 651,93</b>	<b>92,30</b>	<b>67,93</b>	<b>63,07</b>	<b>100,65</b>	<b>8,00</b>
Gastos/reversões de depreciação e de amortização	(35 520,26)	(35 520,26)	0,00	0,00	0,00	0,00	0,00
<b>Resultado operacional (antes de gastos de financiamento e impostos)</b>	<b>2 463,62</b>	<b>2 131,67</b>	<b>92,30</b>	<b>67,93</b>	<b>63,07</b>	<b>100,65</b>	<b>8,00</b>
Juros e gastos similares suportados	(1 894,16)	(1 894,16)	0,00	0,00	0,00	0,00	0,00
<b>Resultado antes de impostos</b>	<b>569,46</b>	<b>237,51</b>	<b>92,30</b>	<b>67,93</b>	<b>63,07</b>	<b>100,65</b>	<b>8,00</b>
Imposto sobre o rendimento do período	0,00						
<b>Resultado líquido do período</b>	<b>569,46</b>	<b>237,51</b>	<b>92,30</b>	<b>67,93</b>	<b>63,07</b>	<b>100,65</b>	<b>8,00</b>

O Contabilista Certificado

Ana Sofia Pires

A Direção

*[Assinatura]*

*[Assinatura]*

*[Assinatura]*

Manuel Pereira Pires

Arturito Ribeiro Basalim

António Marques de Sousa

*[Assinatura]*

# Centro Social Paroquial de S. João Baptista de Espite

Espite

2435 – 152 Espite – Ourém

## 4. Demonstração das Alterações nos Fundos Patrimoniais

Descrição	Notas	Fundos Patrimoniais atribuídos aos instituidores da entidade-mãe				
		Fundos	Resultados transitados	Ajustamentos/ outras variações nos fundos patrimoniais	Resultado líquido do período	Total dos Fundos Patrimoniais
Posição no início de janeiro de 2018	1	7 519,62	329 803,75	114 434,00	54 015,83	505 773,20
Alterações no período						
Outras alterações reconhecidas nos fundos patrimoniais	2	0,00	54 015,83	0,00	-54 015,83	0,00
Resultado líquido do período	3				70 297,31	70 297,31
Resultado extensivo	4=2+3	0,00	54 015,83	0,00	16 281,48	70 297,31
Subsídios, doações e legados	5	0,00	0,00	-4 525,65	0,00	-4 525,65
Posição no fim de dezembro de 2018	6=1+2+3+5	7 519,62	383 819,58	109 908,35	70 297,31	571 544,86
Posição no início de janeiro de 2019	6	7 519,62	383 819,58	109 908,35	70 297,31	571 544,86
Alterações no período						
Outras alterações reconhecidas nos fundos patrimoniais	7	0,00	70 297,31	0,00	-70 297,31	0,00
Resultado líquido do período	8				569,46	569,46
Resultado extensivo	9=7+8	0,00	70 297,31	0,00	-69 727,85	569,46
Subsídios, doações e legados	10	0,00	0,00	-3 623,74	0,00	-3 623,74
Posição no fim de dezembro de 2019	11=6+7+8+10	7 519,62	454 116,89	106 284,61	569,46	568 490,58

O Contabilista Certificado

Ana Sofia Inácio

A Direção

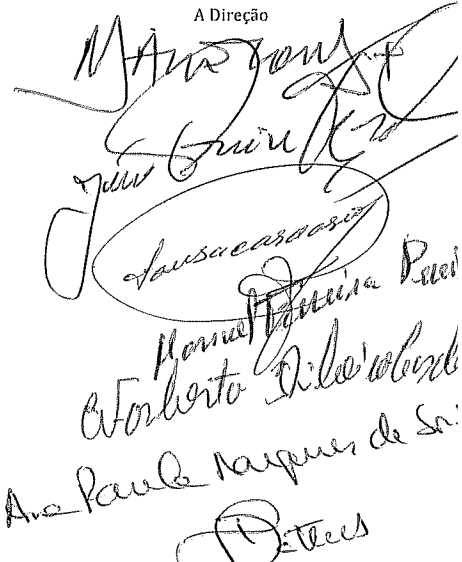
  
 Manuel António Pereira
   
 Roberto Dilewbert
   
 Ana Paula Marques de Sa.
   
 D. Teles

# Centro Social Paroquial de S. João Baptista de Espite

Espite

2435 – 152 Espite – Ourém

## 5. Demonstração dos Fluxos de Caixa

Unidade: euros

RUBRICA	Notas	Períodos	
		2019	2018
<b>Fluxos de caixa das actividades operacionais</b>			
Recebimentos de clientes		396 456,51	434 310,32
Pagamentos a fornecedores		-215 335,41	-101 998,45
Pagamentos ao pessoal		-289 604,62	-195 415,69
<b>Caixa gerada pelas operações</b>		<b>(108 483,52)</b>	<b>136 896,18</b>
Pagamento/recebimento do imposto s/ o rendimento		0,00	0,00
Outros recebimentos/pagamentos		-53 270,12	-107 500,75
<b>Fluxos de caixa das actividades operacionais (1)</b>		<b>(161 753,64)</b>	<b>29 395,43</b>
<b>Fluxos de caixa das actividades de investimento</b>			
<b>Pagamentos respeitantes a:</b>			
Ativos fixos tangíveis		-2 184,48	-219 507,11
<b>Recebimentos provenientes de:</b>			
Juros e rendimentos similares		0,00	4,27
<b>Fluxos de caixa das actividades de investimento (2)</b>		<b>(2 184,48)</b>	<b>(219 502,84)</b>
<b>Fluxos de caixa das actividades de financiamento</b>			
<b>Recebimentos provenientes de:</b>			
Doações		0,00	20 624,77
Outras operações de financiamento		133 566,26	251 382,38
<b>Pagamentos respeitantes a:</b>			
Financiamentos obtidos		-30 712,02	-29 879,87
Juros e gastos similares		-1 894,16	-2 912,08
<b>Fluxos de caixa das actividades de financiamento (3)</b>		<b>100 960,08</b>	<b>239 215,20</b>
Variação de caixa e seus equivalente (1+2+3)		-62 978,04	49 107,79
Caixa e seus equivalentes no início do período		84 338,80	35 231,01
Caixa e seus equivalentes no fim do período	5	21 360,76	84 338,80
		<b>(62 978,04)</b>	<b>49 107,79</b>

O Contabilista Certificado

Ana Sofia Encalvo

A Direcção

*(Handwritten signatures and stamps)*

Manuel Pereira  
 José António  
 Paulo Augusto  
 Manuel Pereira  
 Roberto Dilberto Basalida  
 Ana Paula Marques de Sá  
 (Dated)

## Centro Social Paroquial de S. João Baptista de Espite

Espite  
2435 – 152 Espite – Ourém

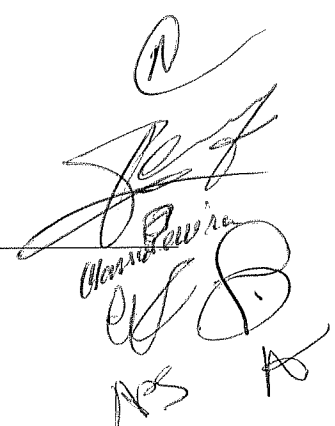

### 6. Anexo

#### NOTA - 1 Identificação da entidade

Designação: CENTRO SOCIAL PAROQUIAL SÃO JOÃO BATISTA DE ESPITE

Sede: Rua da Escola – 2435 152 Espite

Natureza da atividade: IPSS

CAE (código e designação):

PRINCIPAL - 87301 – ACTIVIDADES APOIO SOCIAL PARA PESSOAS IDOSAS, COM ALOJAMENTO

Número médio de empregados durante o ano: 23

#### NOTA - 2 Referencial contabilístico de preparação das demonstrações financeiras

##### a) Referencial Contabilístico

Em 2019 as demonstrações financeiras foram preparadas de acordo com o referencial do Sistema Normalização Contabilística para Entidades do Sector Não Lucrativo (SNC-ESNL), aprovado pelo Decreto-Lei n.º 98/2015, de 2 de junho e pela portaria n. 220/2015 de 24 de julho.

##### b) Pressuposto da continuidade

As demonstrações financeiras anexas foram preparadas no pressuposto da continuidade das operações, a partir dos livros e registos contabilísticos da Instituição, mantidos de acordo com os princípios contabilísticos geralmente aceites em Portugal.

##### c) Regime do acréscimo

A Entidade regista os seus rendimentos e gastos de acordo com o regime do acréscimo, pelo qual os rendimentos e ganhos são reconhecidos à medida que são gerados, independentemente do momento em que são recebidos ou pagos. As diferenças entre os montantes recebidos e pagos e os correspondentes rendimentos e gastos são registados nas rubricas de “Devedores e credores por acréscimos e diferimentos”.

##### d) Classificação dos ativos e passivos não correntes

Os ativos realizáveis e os passivos exigíveis a mais de um ano a contar da data da demonstração da posição financeira são classificados, respetivamente, como ativos e passivos não correntes.

## Centro Social Paroquial de S. João Baptista de Espite

Espite  
2435 – 152 Espite – Ourém

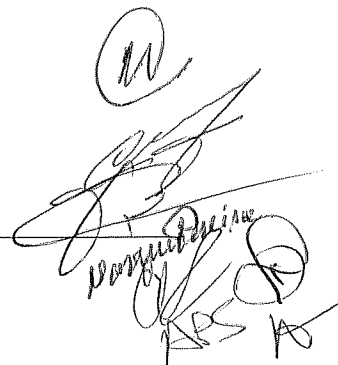

### e) Passivos contingentes

Os passivos contingentes não são reconhecidos no balanço, sendo os mesmos divulgados no anexo, a não ser que a possibilidade de uma saída de fundos afetando benefícios económicos futuros seja remota.

### f) Passivos financeiros

Os passivos financeiros são classificados de acordo com a substância contratual independentemente da forma legal que assumam.

## NOTA - 3 Principais políticas contabilísticas

As principais políticas de contabilidade aplicadas na elaboração das demonstrações financeiras são as que abaixo se descrevem. Estas políticas foram consistentemente aplicadas a todos os períodos apresentados, salvo indicação em contrário.

### 3.1. Moeda funcional e de apresentação

As demonstrações financeiras são apresentadas em euros. O euro é a moeda funcional e de apresentação.

### 3.2. Ativos fixos tangíveis

Os ativos fixos tangíveis encontram-se registados ao custo de aquisição, deduzido das depreciações e das perdas por imparidade acumuladas.

As depreciações são calculadas, após o início de utilização dos bens, pelo método das quotas constantes em conformidade com o período de vida útil estimado para cada grupo de bens.

As taxas de depreciação utilizadas correspondem aos seguintes períodos de vida útil estimada:

Descrição	Anos de vida útil	Taxa
Edifícios e outras construções	10 - 50 anos	10,0% - 2,0%
Equipamento básico	3 - 8 anos	33,33% - 12,50%
Equipamento de transporte	4 anos	0,25
Equipamento administrativo	3 - 8 anos	33,33% - 12,50%
Outros ativos fixos tangíveis	8 anos	0,13

M  
Amador Pereira  
AS  
A

### 3.3. Propriedades de investimento

As propriedades de investimento compreendem essencialmente edifícios e outras construções detidos para auferir rendimento e/ou valorização do capital. Refira-se que estes bens não são utilizados na produção ou fornecimento de bens e serviços nem para fins administrativos ou para venda no decurso da atividade corrente dos negócios.

As propriedades de investimento são registadas pelo seu justo valor determinado por avaliação anual efetuada por entidade especializada independente. As variações no justo valor das propriedades de investimento são reconhecidas diretamente na demonstração dos resultados do período, na rubrica “Variação de valor das propriedades de investimento”.

Os custos incorridos com propriedades de investimento em utilização, nomeadamente manutenções, reparações, seguros e impostos sobre propriedades (imposto municipal sobre imóveis), são reconhecidos na demonstração dos resultados do período a que se referem. As beneficiações relativamente às quais se estima que gerem benefícios económicos adicionais futuros são capitalizadas na rubrica propriedades de investimento.

### 3.4. Clientes e outros valores a receber

As contas de clientes e outros devedores são mensurados quando reconhecidas inicialmente, pelo respetivo justo valor. Quando existe evidência de que as mesmas se encontram em imparidade, procede-se ao registo do correspondente ajustamento em resultados.

### 3.5. Caixa e equivalentes de caixa

Esta rubrica inclui caixa, depósitos à ordem em bancos

### 3.6. Fornecedores e outras contas a pagar

As contas a pagar a fornecedores e outros credores, que não vencem juros, são registadas pelo seu valor nominal, que é substancialmente equivalente ao seu justo valor.

### 3.7. Rédito e regime do acréscimo

O rédito compreende o justo valor da contraprestação recebida ou a receber pela prestação de serviços decorrentes da atividade normal da entidade.

O rédito é reconhecido quando este pode ser razoavelmente mensurável e seja provável que se obtenha benefícios económicos futuros.

# Centro Social Paroquial de S. João Baptista de Espite

Espite  
2435 – 152 Espite – Ourém

M  
Manoel  
Aos 18

## NOTA - 4 Ativos fixos tangíveis

O movimento ocorrido nos ativos fixos tangíveis e respetivas depreciações, nos exercícios de 2019 e de 2018 foi o seguinte:

*Unidade: euros*

Descrição	Saldo inicial 01-jan-2019	Adições	Revalorizações	Saldo final 31-dez-2019
Edifícios e outras construções	422 947,84	656 734,67		1 079 682,51
Equipamento básico	165 619,68			165 619,68
Equipamento de transporte	68 453,61			68 453,61
Equipamento administrativo	7 215,40			7 215,40
Outros ativos fixos tangíveis	4 824,15	2 184,48		7 008,63
Ativos fixos tangíveis em curso	647 990,93			0,00
	1 317 051,61	658 919,15	0,00	1 327 979,83
Depreciações acumuladas	371 614,92	35 520,26		407 135,18
	945 436,69	623 398,89	0,00	920 844,65

*Unidade: euros*

Descrição	Saldo inicial 01-jan-2018	Adições	Revalorizações	Saldo final 31-dez-2018
Edifícios e outras construções	422 947,84			422 947,84
Equipamento básico	146 382,66	19 237,02		165 619,68
Equipamento de transporte	68 453,61			68 453,61
Equipamento administrativo	7 215,40			7 215,40
Outros ativos fixos tangíveis	4 824,15			4 824,15
Ativos fixos tangíveis em curso	447 720,84	200 270,09		647 990,93
	1 097 544,50	219 507,11	0,00	1 317 051,61
Depreciações acumuladas	348 710,98	22 903,94		371 614,92
	748 833,52	196 603,17	0,00	945 436,69

## NOTA - 5 Ativos intangíveis

Durante os períodos findos em 31 de dezembro de 2019 e de 2018, o movimento ocorrido no valor dos ativos intangíveis, foi o seguinte:

*Unidade: euros*

Descrição	Saldo inicial 01-jan-2018	Adições	Revalorizações	Saldo final 31-dez-2018
Outros Ativos intangíveis				0,00
Proder - Candidatura	2 337,00			2 337,00
	2 337,00	0,00	0,00	2 337,00
Depreciações acumuladas	2 337,00	0,00		2 337,00
	0,00	0,00	0,00	0,00



# Centro Social Paroquial de S. João Baptista de Espite

Espite

2435 – 152 Espite – Ourém

M  
 [Handwritten signature]  
 Amador  
 [Handwritten signature]  
 APS  
 [Handwritten signature]

*Unidade: euros*

Descrição	Saldo inicial 01-jan-2019	Adições	Revalorizações	Saldo final 31-dez-2019
Outros Ativos intangíveis				
Proder - Candidatura	2 337,00			2 337,00
	2 337,00	0,00	0,00	2 337,00
Depreciações acumuladas	2 337,00			2 337,00
	0,00	0,00	0,00	0,00

## NOTA - 6 Outros investimentos financeiros

Em 31 de Dezembro de 2019 e de 2018 a rubrica “Outros investimentos financeiros” apresentava a seguinte composição:

*Unidade: euros*

Descrição	Saldo inicial 01-jan-2018	Adições	Reduções	Saldo final 31-dez-2018
Outros investimentos financeiros	713,47	608,34	(31,07)	1 290,74
	713,47	608,34	(31,07)	1 290,74
Perdas por imparidades acumuladas	0,00	0,00		0,00
	713,47	608,34	(31,07)	1 290,74

*Unidade: euros*

Descrição	Saldo inicial 01-jan-2019	Adições	Reduções	Saldo final 31-dez-2019
Outros investimentos financeiros	1 290,74	665,95	(185,92)	1 770,77
	1 290,74	665,95	(185,92)	1 770,77
Perdas por imparidades acumuladas	0,00			0,00
	1 290,74	665,95	(185,92)	1 770,77

## NOTA - 7 Inventários

Em 31 de Dezembro de 2019 e de 2018 a rubrica “Inventários” apresentava a seguinte composição:

*Unidade: euros*

Descrição	31-Dez-2019	31-Dez-2018
Matérias-primas, subsidiárias e de consumo	359,58	152,76
<b>Total de inventários</b>	<b>359,58</b>	<b>152,76</b>

## Centro Social Paroquial de S. João Baptista de Espite

Espite  
2435 – 152 Espite – Ourém

10  
*[Handwritten signatures and initials]*  
ARS  
D

### NOTA - 8 Clientes e utentes

Em 31 de Dezembro de 2019 e de 2018 a rubrica “Clientes” tinha a seguinte composição:

*Unidade: euros*

Descrição	31-Dez-2019	31-Dez-2018
Clientes		
Clientes c/c	67 699,72	73 865,01
Clientes cobrança duvidosa	7 641,92	7 609,92
Perdas por imparidade acumuladas	-7 641,92	-7 609,92
<b>Clientes</b>	<b>67 699,72</b>	<b>73 865,01</b>

### NOTA - 9 Estado e outros entes públicos

Em 31 de Dezembro de 2019 e de 2018 a rubrica “Estado e outros entes públicos” no ativo e no passivo apresentava os seguintes saldos:

*Unidade: euros*

Descrição	31-Dez-2019	31-Dez-2018
Estado e outros entes públicos		
Ativo		
Imposto sobre o valor acrescentado (IVA)	1 918,93	18 979,40
	1 918,93	18 979,40
Passivo		
Ret. Imposto s/ rendimento (IRS)	1 656,00	1 398,25
Contribuições para segurança social	6 570,68	7 815,84
Outras tributações - FCT E FGCT	0,00	44,54
	8 226,68	9 258,63

### NOTA - 10 Outros créditos a receber

Em 31 de Dezembro de 2019 e de 2018, a rubrica “Outras contas a receber” tinha a seguinte composição:

*Unidade: euros*

Descrição	31-Dez-2019	31-Dez-2018
Outras contas a receber		
Devedores p/ acréscimos rendimentos	2 024,20	0,00
Outros devedores	1 613,76	3 724,09
<b>Outras contas a receber</b>	<b>3 637,96</b>	<b>3 724,09</b>

### NOTA - 11 Diferimentos

Em 31 de Dezembro de 2019 e de 2018 os saldos da rubrica “Diferimentos” do ativo e passivo foram como segue:

# Centro Social Paroquial de S. João Baptista de Espite

Espite

2435 – 152 Espite – Ourém

*Unidade: euros*

Descrição	31-Dez-2019	31-Dez-2018
<b>Diferimentos</b>		
<b>Ativo</b>		
Gastos a reconhecer	3 404,72	1 482,42
	3 404,72	1 482,42
<b>Passivo</b>		
Rendimentos a reconhecer	339 205,33	345 992,99
	339 205,33	345 992,99

## NOTA - 12 Caixa e depósitos bancários

Em 31 de Dezembro de 2019 e de 2018, os saldos desta rubrica apresentavam-se como segue:

*Unidade: euros*

Descrição	31-Dez-2019	31-Dez-2018
<b>Caixa e depósitos bancários</b>		
Caixa	165,99	400,81
Depósitos à ordem	21 194,77	23 937,99
Outros depósitos bancários	0,00	60 000,00
<b>Caixa e depósitos bancários</b>	21 360,76	84 338,80

## NOTA - 13 Fundos patrimoniais

Explicitação e justificação dos movimentos ocorridos no período em cada uma das rubricas de capitais próprios, constantes do balanço, para além das referidas anteriormente

Em 31 de dezembro de 2019 os saldos desta rubrica apresentavam-se como segue:

*Unidade: euros*

Descrição	Saldo inicial 01-jan-2019	Aumentos	Diminuições	Transferências	Saldo final 31-dez-2019
Fundo	7 519,62	0,00			7 519,62
Resultados transitados	383 819,58	70 297,31			454 116,89
Outras var. nos fundos patrimoniais	109 908,35		3 623,74		106 284,61
	501 247,55	70 297,31	3 623,74	0,00	567 921,12
Resultado líquido do período	70 297,31	569,46	70 297,31	0,00	569,46
	571 544,86	70 866,77	73 921,05	0,00	568 490,58

## Centro Social Paroquial de S. João Baptista de Espite

Espite

2435 – 152 Espite – Ourém

(110)  
Homologação  
APS

### NOTA - 14 Financiamentos obtidos

Em 31 de Dezembro de 2019 e de 2018 os saldos desta rubrica apresentavam-se como segue:

Descrição	Unidade: euros	
	31-Dez-2019	31-Dez-2018
Financiamentos obtidos		
Empréstimos bancários	36 913,04	67 625,06
<b>Financiamentos obtidos</b>	<b>36 913,04</b>	<b>67 625,06</b>

### NOTA - 15 Fornecedores

Em 31 de Dezembro de 2019 e de 2018 a rubrica "Fornecedores" tinha a seguinte composição:

Descrição	Unidade: euros	
	31-Dez-2019	31-Dez-2018
Fornecedores		
Fornecedores c/c	12 774,32	82 365,59
<b>Fornecedores</b>	<b>12 774,32</b>	<b>82 365,59</b>

### NOTA - 16 Outras dividas a pagar

Em 31 de Dezembro de 2019 e de 2018 a rubrica "Outras dividas a pagar" tinha a seguinte composição:

Descrição	Unidade: euros	
	31-Dez-2019	31-Dez-2018
Outras dividas a pagar		
Pessoal	15 683,78	12 352,80
Credores por acréscimo de gastos	39 118,88	39 668,49
Outras dividas a pagar	584,48	461,49
<b>Outras contas a pagar</b>	<b>55 387,14</b>	<b>52 482,78</b>

A dívida ao pessoal diz respeito aos vencimentos de dezembro de 2019 a liquidar em janeiro de 2020.

## Centro Social Paroquial de S. João Baptista de Espite

Espite

2435 – 152 Espite – Ourém

*(Handwritten signatures and initials)*  
M  
APS  
JA

### NOTA - 17 Rédito

O rédito é reconhecido nos períodos contabilísticos em que os serviços são prestados e mensurado pelo justo valor da retribuição recebida ou a receber tomando em consideração a quantia de quaisquer descontos comerciais e de quantidades concedidos pela entidade.

*Unidade: euros*

Descrição	2019	2018
Descrição	Mercado interno	Mercado interno
Vendas e prestação serviços		
Prestação de serviços		
Mercado nacional	331 250,26	353 038,06
Vendas e prestação serviços	331 250,26	353 038,06

### NOTA - 18 Subsídios, doações e legados à exploração

Os subsídios e doações, ocorrida nos períodos findos em 31 de dezembro de 2019 e de 2018 foi como segue:

*Unidade: euros*

Descrição	2019	2018
Subsídio, doações e legados à exploração		
Subsídios do estado outros entes públicos	132 453,75	125 378,64
Doações e heranças	1 112,51	1 003,74
Subsídio, doações e legados à exploração	133 566,26	126 382,38

### NOTA - 19 Custo das mercadorias vendidas e matérias consumidas

O custo das vendas nos períodos findos em 31 de dezembro de 2019 e de 2018 é detalhado como segue:

*Unidade: euros*

Descrição	2019	2018
Mercadorias vendidas / matérias consumidas		
Saldo inicial em 1 de janeiro (+)	152,76	210,33
Compras (+)	56 188,28	53 308,34
Saldo final em 31 de dezembro (-)	359,58	152,76
Custo de vendas e matérias consumidas	55 981,46	53 365,91

## Centro Social Paroquial de S. João Baptista de Espite

Espite

2435 – 152 Espite – Ourém

### NOTA - 20 Fornecimentos e serviços externos

A repartição dos fornecimentos e serviços externos nos períodos findos em 31 de dezembro de 2019 e de 2018 foi a seguinte:

Descrição	Unidade: euros	
	2019	2018
<b>Fornecimentos e serviços externos</b>		
Subcontratos		
Serviços especializados	25 867,98	15 833,08
Materiais	4 742,70	7 165,02
Energia e fluídos	28 713,95	24 713,09
Deslocações, estadas e transportes	2 587,62	2 205,11
Serviços diversos	30 606,02	26 976,90
<b>Fornecimentos e serviços externos</b>	<b>92 518,27</b>	<b>76 893,20</b>

### NOTA - 21 Gastos com o pessoal

A repartição dos gastos com o pessoal nos períodos findos em 31 de dezembro de 2019 e de 2018 foi a seguinte:

Descrição	Unidade: euros	
	2019	2018
<b>Gastos com o pessoal</b>		
Remunerações do pessoal	265 124,13	247 977,72
Encargos s/ remunerações	45 570,43	51 920,83
Seguros acidentes de trabalho	2 702,45	2 086,69
Outros gastos com pessoal	1 894,75	1 696,64
<b>Gastos com o pessoal</b>	<b>315 291,76</b>	<b>303 681,88</b>

O número médio de empregados no período de 2018 foi de 22 e em 2019 foi de 23.

### NOTA - 22 Outros rendimentos

Os outros rendimentos, nos períodos findos em 31 de dezembro de 2019 e de 2018 foram como segue:

Descrição	Unidade: euros	
	2019	2018
<b>Outros rendimentos e ganhos</b>		
Rendimentos suplementares	27 592,43	28 056,44
Descontos pronto pagamento obtidos	1,40	
Rend. e ganhos nos rest. inv. financeiros	5,12	0,23
Outros rendimentos e ganhos	10 069,36	42 631,12
<b>Outros rendimentos e ganhos</b>	<b>37 668,31</b>	<b>70 687,79</b>

## Centro Social Paroquial de S. João Baptista de Espite

Espite  
2435 – 152 Espite – Ourém

### NOTA - 23 Outros gastos

Os outros gastos e perdas, nos períodos findos em 31 de dezembro de 2019 e de 2018 foram como segue:

*Unidade: euros*

Descrição	2019	2018
Outros gastos		
Impostos	174,07	716,21
Dívidas Incobráveis		17 078,97
Outros gastos e perdas	503,39	2 263,00
<b>Outros gastos</b>	<b>677,46</b>	<b>20 058,18</b>

### NOTA - 24 Gastos/reversões de depreciação e de amortização

Nos períodos findos em 31 de dezembro de 2019 e de 2018, os gastos com depreciações e amortizações apresentavam-se como segue:

*Unidade: euros*

Descrição	2019	2018
Gastos de depreciação e amortização		
Ativos fixos tangíveis	35 520,26	22 903,94
<b>Gastos de depreciação e amortização</b>	<b>35 520,26</b>	<b>22 903,94</b>

### NOTA - 25 Resultados financeiros

Os resultados financeiros nos períodos de 2019 e de 2018 tinham a seguinte composição:

- Juros e rendimentos similares obtidos

*Unidade: euros*

Descrição	2019	2018
Juros e rendimentos similares obtidos		
Juros obtidos		4,27
<b>Juros e rendimentos similares obtidos</b>		<b>4,27</b>

- Juros e gastos similares suportados

*Unidade: euros*

Descrição	2019	2018
Juros e gastos similares suportados		
Juros suportados	1 474,50	2 306,65
Outros gastos e perdas de financiamento	419,66	605,43
<b>Juros e gastos similares suportados</b>	<b>1 894,16</b>	<b>2 912,08</b>

## Centro Social Paroquial de S. João Baptista de Espite

Espite

2435 – 152 Espite – Ourém

**NOTA - 26** Indicação do número de pessoal cooperante, número de voluntários e beneficiários, órgãos sociais ou qualquer outra informação que aumente a qualidade contida nas demonstrações financeiras

Indicação do número de pessoal cooperante, número de voluntários e beneficiários, órgãos sociais ou qualquer outra informação que aumente a qualidade contida nas			
número de pessoal cooperante	número de voluntários	número de beneficiários	número de órgãos sociais
23	9	84	-

**NOTA - 27** Eventos subsequentes

Não são conhecidos à data quaisquer eventos subsequentes, com impacto significativo nas Demonstrações Financeiras de 31 de dezembro de 2019.

Após o encerramento do exercício, e até à elaboração do presente relatório, não se registaram outros factos susceptíveis de modificar a situação relevada nas contas.

**NOTA - 28** Informações exigidas por diplomas legais

A Direção informa que não apresenta dívidas ao Estado em situação de mora, nos termos do Decreto-Lei 534/80, de 7 de novembro.

Dando cumprimento ao estipulado no Decreto nº 411/91, de 17 de outubro, a Direção informa que a situação da Cooperativa perante a Segurança Social se encontra regularizada, dentro dos prazos legalmente estipulados.

O Contabilista Certificado

Ana Sofia Tralio

A Direção  
José Pereira  
Luís Gonçalves  
Margarida Pereira  
Walter de Almeida  
Ana Paula Marques de Sousa  
D. Aires



**Centro Social Paroquial de S. João Baptista de Espite**

Espite

2435 – 152 Espite – Ourém

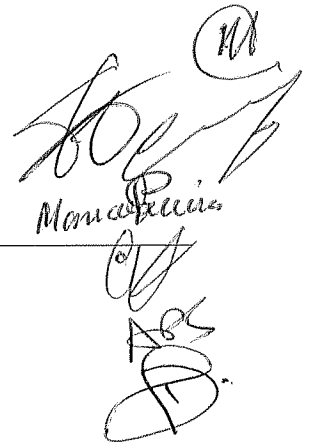
  
Mona  
F. S.

---

7. Parecer do Conselho Fiscal